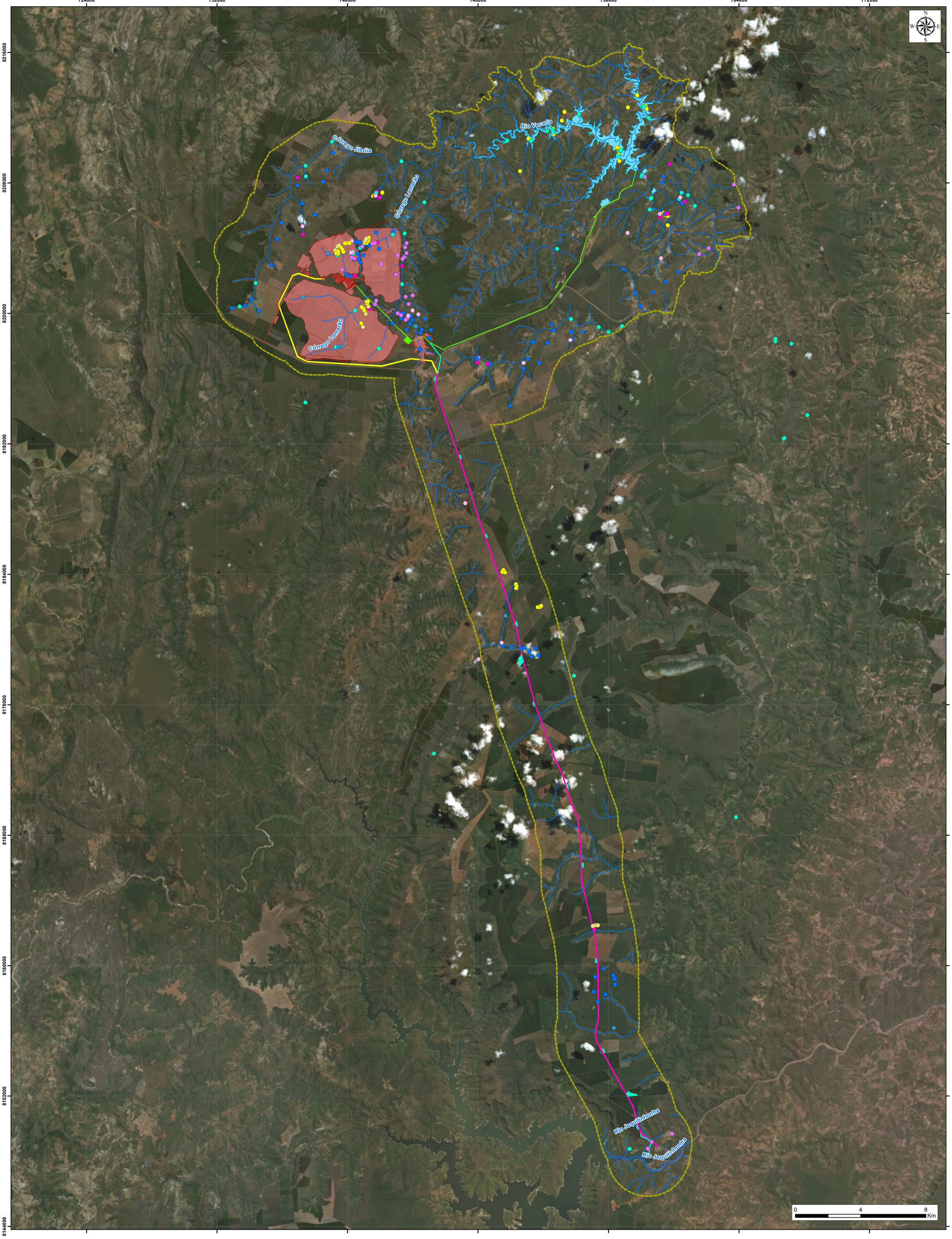

LEGENDA

- Drenagem
- Área de estudo do meio biótico

Estruturas projetadas

- complexo minerário
- adutora do rio Vacaria e estruturas associadas
- barragem, reservatório do rio Vacaria e estruturas associadas
- adutora de Irapé e estruturas associadas
- linha de transmissão
- linha de transmissão + adutora de Irapé

Pontos de Amostragem de Fauna para o Projeto Bloco 8

- Avifauna
- Entomofauna
- Herpetofauna
- Ictiofauna
- Limnologia
- Mastofauna terrestre
- Mastofauna voadora
- Pedofauna

LOCALIZAÇÃO

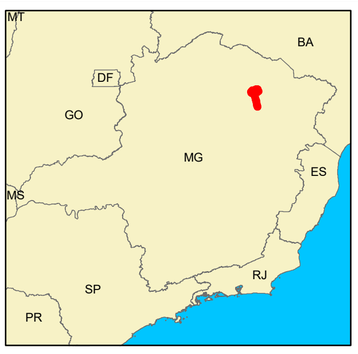

PROJETO
BLOCO 8

TÍTULO
MAPA DE LOCALIZAÇÃO DOS PONTOS DE AMOSTRAGEM DA FAUNA

EMPRESA
SAM Sul Americana de Metais S/A — SUL AMERICANA DE METAIS S.A

BRANDT meio ambiente

LOCALIZAÇÃO: FRUTA DE LEITE, GRÃO MOGOL, JOSENÓPOLIS e PADRE CARVALHO / MG

ARTICULAÇÃO: 1/1

DADOS TÉCNICOS: Projeção UTM - SIRGAS2000 Meridiano Central: 45º WGR

ORIENTAÇÃO: Vertical

EXECUTADO POR / DATA:	REVISADO POR / DATA:	ESCALA :	SOFTWARE:	FORMATO:
Tatiana Simões/ 20.12.18	Felipe Moraes/ 20.12.18	1:110.000	ArcGis 10.2.2	A1

FONTES: Área de Estudo (Brandt Meio Ambiente), Domínio e Subdomínio Hidrogeológico (CPRM - 2001. Escala: 1:1.250.000), Empreendimento (Sul Americana de Metais S.A), Hidrografia (IGAM-MG). Sub-bacias (ANA). Imagem SPOT 7 (2017). Service Layer Credits: Sources: Esri, USGS, NOAA

ARQUIVO: !SAMM002_BIO_MAPA_PTS_AMOSTRAIS_FAUNA_120000_A1_V_V1