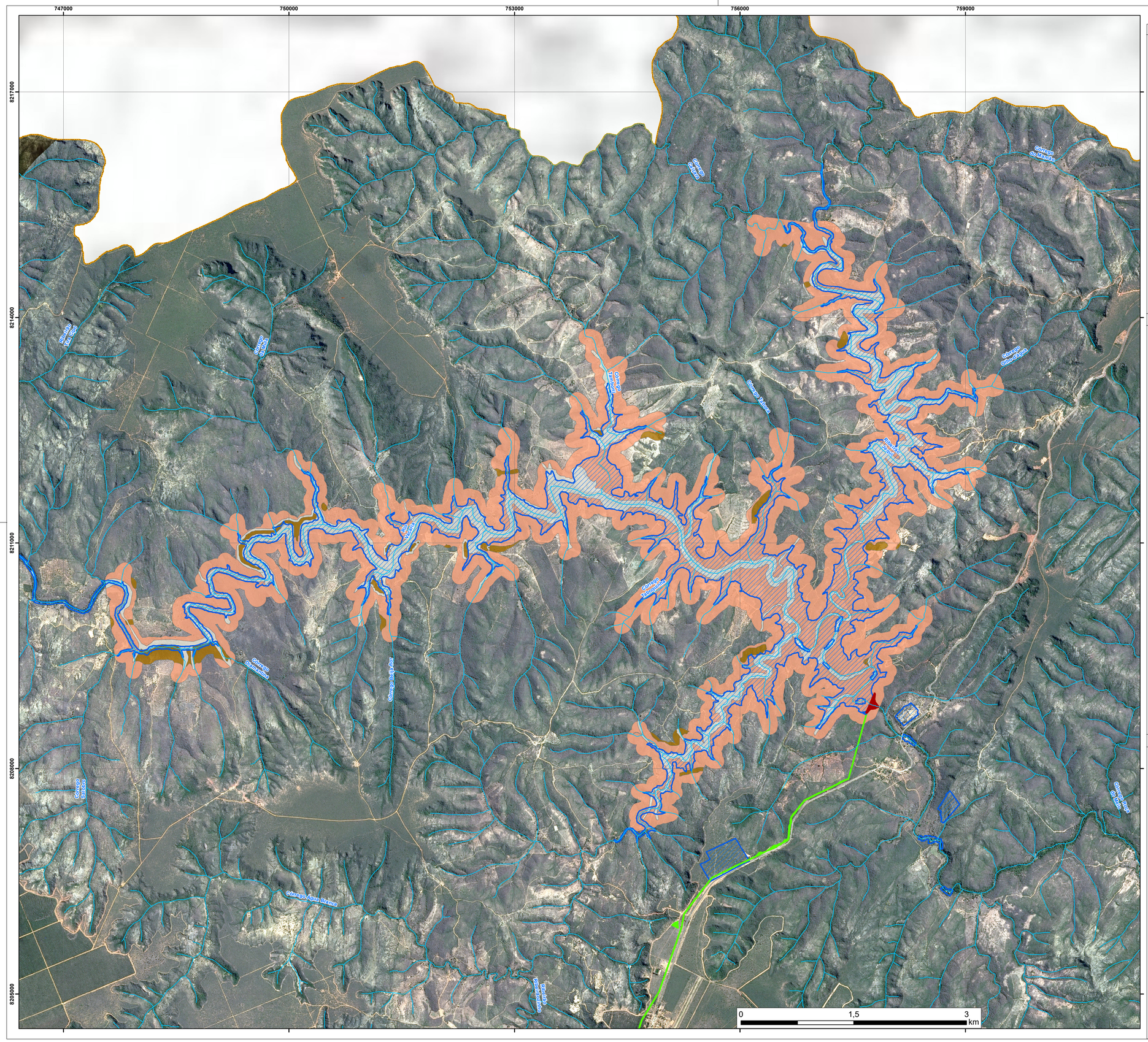

LEGENDA

- Campo de Vacaria
- Hidrografia
- Área de estudo do meio físico
- barramento

Estruturas projetadas

- complexo minerário
- adutora do rio Vacaria e estruturas associadas
- barragem, reservatório do rio Vacaria e estruturas associadas
- adutora de Irapé e estruturas associadas
- linha de transmissão
- linha de transmissão + adutora de Irapé

Pedologia

- Coberturas coluvionares
- Neossolo flúvico
- Solo residual do diamictito argiloso

ÁREA DE ESTUDO DO MEIO FÍSICO

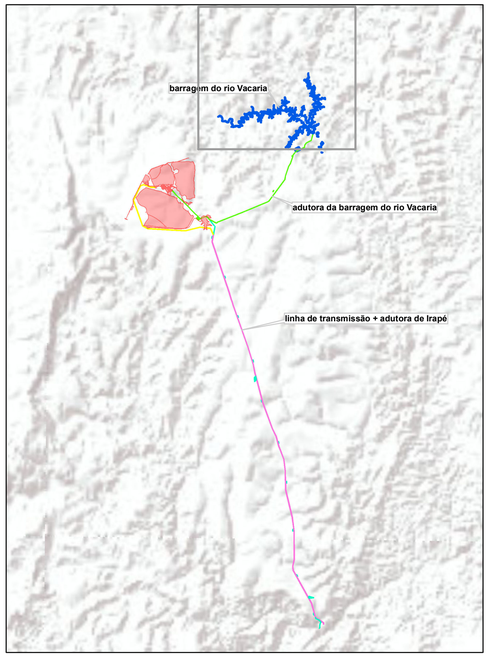

LOCALIZAÇÃO

PROJETO	BLOCO 8
TÍTULO	MAPA DE PEDOLOGIA NA ÁREA DA BARRAGEM VACARIA
EMPRESA	SAM Sul Americana de Metais S.A — SUL AMERICANA DE METAIS S.A
LOCALIZAÇÃO:	FRUTA DE LEITE, GRÃO MOGOL, JOSENÓPOLIS e PADRE CARVALHO / MG
ARTICULAÇÃO:	1/1
DADOS TÉCNICOS:	Projeção UTM - SIRGAS 2000 Meridiano Central: 45º WGR
ORIENTAÇÃO:	Horizontal
EXECUTADO POR / DATA:	Jasmim Dias / 21.09.18
REVISADO POR / DATA:	Alceu Raposo / 21.09.18
ESCALA :	1:25.000
SOFTWARE:	ArcGis 10.2.2
FORMATO:	A1
FONTES:	Área de Estudo, Hidrografia (Brandt Meio Ambiente), Estruturas e Pedologia (Sul Americana de Metais S.A).
ARQUIVO:	15AMM002_FIS_PEDOLOGIA_VACARIA_25000_A1_H_V1